

Unidade Pelo

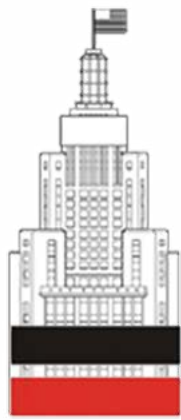

# banesprev

## ELEIÇÕES BANESPREV 2020

Janeiro/2020

**D**e 6 a 18 de fevereiro, serão escolhidos representantes para importantes colegiados do Banesprev: Comitê de Investimentos, Conselho Deliberativo, Conselho Fiscal e diretorias Financeira e Administrativa para o próximo triênio. Mais uma vez, as três associações (Afabesp, Afubesp e Abesprev) e sindicatos se unem em defesa do Fundo de Pensão e contra os ataques permanentes do Santander ao patrimônio dos banespianos. Juntos, mostraremos que a comunidade está mobilizada e atenta. Desta forma, é essencial participar de todas as convocações feitas pelo Banesprev, entre elas votar nas eleições e reverter o quadro preocupante de abstenções dos últimos anos. Reforçamos a importância de elegermos pessoas com conhecimento técnico e capacidade de negociação. A chapa **UNIDADE PELO**

**BANESPREV** reúne nomes que possuem representatividade, com integrantes de quase todos os planos, aposentados e da ativa e com vasta experiência no fundo de pensão. E, principalmente, disposição para lutar para frear as investidas do banco.



## O QUE PROPÕE A CHAPA:

- **SERVIÇO PASSADO DO PLANO II**

Continuar apoiando as ações com objetivo de obrigar o Santander a realizar o aporte dos valores devidos pelo serviço passado do Plano II, inclusive as que já tramitam na Justiça. Desse modo, é possível aliviar os pesados encargos que os colegas vêm suportando.

- **INDEPENDÊNCIA**

Administrar com total independência em relação ao Santander.

- **SEGURANÇA E RENTABILIDADE**

Visar sempre segurança e rentabilidade nas aplicações do nosso patrimônio, não permitindo investimentos que tragam riscos.

- **TRANSPARÊNCIA E DEFESA DOS PLANOS**

Trabalhar com total transparência visando bem informar todos os participantes, além de defender os interesses de todos os Planos que compõem o Banesprev.

- **REFORMA ESTATUTÁRIA**

Permanecer com apoio à ação conjunta contra a Previc e Banesprev patrocinada pelas associações e sindicatos, discutindo a irregular aprovação da reforma estatutária, visando manter a Assembleia de Participantes como órgão máximo da entidade.

- **EQUACIONAMENTO DOS DÉFICITS**

Enquanto não há o devido aporte referente ao serviço passado, lutaremos para que os déficits contratados sejam amenizados com prazos maiores de financiamento e, conseqüentemente, valores menores para os participantes.

- **REDUÇÃO DE TAXAS DE ADMINISTRAÇÃO**

O Santander tem condições de diminuir os valores cobrados do Banesprev para administrar os recursos que estão sob sua gestão, ou mesmo zerar como já foi praticado no Plano V.

- **REDUZIR A TAXA DE CUSTÓDIA**

Taxa obrigatória por legislação para as entidades de previdência complementar. Pesquisas mostram que outras entidades pagam valores menores para o Santander que o próprio Banesprev.

- **CARÊNCIA NAS PARCELAS DE EMPRÉSTIMOS NO COMEÇO DO ANO**

Nos meses de janeiro e fevereiro, período no qual há um aumento dos gastos com os pagamentos de IPVA, IPTU, matrícula e material escolar, entre outras despesas.

CONFIRA OS **CURRÍCULOS** DOS **INTEGRANTES DA CHAPA** NAS **PRÓXIMAS PÁGINAS!**

# CONHEÇA MAIS SOB

É primordial mostrar-se interessado e votar com coerência nos candidatos que irão tomar decisões importantes, atravessando o momento delicado que passa o sistema de previdência complementar.

Escolha candidatos com independência e comprometidos com os interesses dos banespianos.

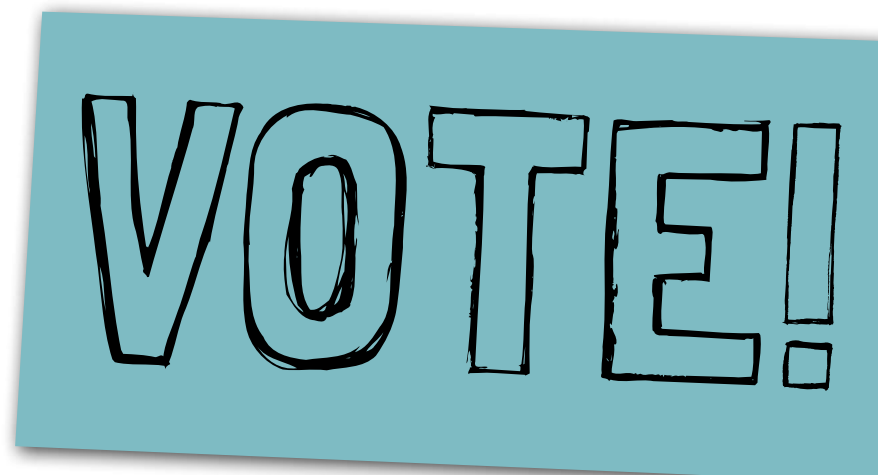

## DIRETORIA FINANCEIRA

ADRIANO TAKAKI .....



Trabalhou no Banespa de 1970 a 1996, atuando como Gerente de Divisão do Defin, assessor da diretoria - Banespa Corretora de Valores, Subgerente do setor de acionistas e Relações com o Mercado do Banespa. Administrador de Empresas formado pela Pontifícia Universidade Católica de São Paulo (ESAN-PUC/SP), tem especialização em Administração para Graduados (FGV), Consultoria para Pequenas e Médias Empresas (Unicamp), Administração de Empresa Rural, e extensão Universitária em Finanças na USP. Foi Diretor Financeiro da AFABESP, do Esporte Clube Banespa, Conselheiro Fiscal da Cabesp, e é atual membro do CD da AFABESP e do Comitê de Investimentos do Banesprev. Possui certificações CPA-20, ICSS em Administração e ANBIMA.

## DIRETORIA ADMINISTRATIVA

MARIA AUXILIADORA ALVES DA SILVA .....



Aposentada do Plano II do Banesprev, é economista formada pela PUC-SP, possui MBA executivo em Finanças pelo IBMEC SP, certificação em gestão de Previdência Complementar, com ênfase em investimentos pelo ICSS. Foi eleita diretora Financeira, diretora Administrativa, e Conselheira Deliberativa do Banesprev, de 2001 a 2006. É atualmente conselheira deliberativa suplente. Ingressou no banco em 1979, passou pela Administração Geral como economista, foi subgerente e gerente de crédito imobiliário e poupança. Atualmente, é consultora da Anapar (Associação Nacional dos Participantes de Fundos de Pensão).

## CONSELHO FISCAL

ALDO ROSSINI .....



Administrador de Empresas e Técnico em Contabilidade com Pós-Graduação em Administração Financeira e extensão em Gestão Internacional pela Fundação Getúlio Vargas/SP. Atuou na área internacional do Banespa de 1988 a 2000 e no Santander Tokyo de dezembro de 2000 a janeiro de 2007. Foi Superintendente de Planejamento Estratégico e Controle Financeiro da Diretoria de Universidades de 2007 a 2016, quando se aposentou. Foi também membro do Comitê Gestor do Plano II do Banesprev de 2011 a 2015. Atua no programa de mentoria da FGV/SP - Centro de Carreiras - ALUMNI de 2018 até o momento.

# RE OS CANDIDATOS

## CONSELHO DELIBERATIVO

CLAUDANIR REGIANNI .....



Formado em Ciências Econômicas, técnico em Contabilidade e Técnico em Transações Imobiliárias, além de possuir cursos nas áreas de economia administração, finanças e outros. Certificado pelo Instituto de Certificação dos Profissionais de Seguridade Social, reconhecido pela Previc. Aposentado do Banespa, foi gerente de operações e administrativo de agência, trabalhou no DECOD e na AUDIT Auditoria Interna. Atual membro eleito do Conselho Deliberativo do Banesprev, do Conselho Fiscal da Cabesp, é também conselheiro deliberativo da Afabesp e presidente da Afaban de Curitiba.

JULIO HIGASHINO .....



Economista com especializações em Mercado de Capitais- IBMEC; Administração Financeira Executivos- FGV; Curso Intensivo Administração- FGV e Cálculos Judiciais Trabalhistas. Fez atualização e Aperfeiçoamento em Finanças I-Aspec, Mercados Financeiro de Capitais e Imobiliário; Finanças II- Políticas de Inv. E Gestão de Riscos; Atuária II- Avaliação Atuarial- Análise e Abordagem Prática- Abrapp. Congressos Abrapp (32º a 37º); Congresso Apimec; Seminário Mercer Previdência; Cálculo Atuarial aplicado à Saúde-Abramge. Foi diretor financeiro da Cabesp; diretor financeiro da Afabesp; conselheiro fiscal da Cabesp por 2 mandatos e Conselho Deliberativo do Banesprev até 03/2017. Possui certificação do ICSS com ênfase em Administração.

## COMITÊ DE INVESTIMENTOS

DIJALMA ALVES DE CARVALHO .....



Tem carreira de 23 anos no Banespa atuando em várias áreas do Defin, onde foi Coordenador Administrativo. Participou da elaboração do projeto de Fluxo de Caixa via Sistema Brasileiro de Pagamento. Participou do Conselho de Esporte Clube Banespa. É certificado pelo Instituto de Certificação dos Profissionais de Seguridade Social com ênfase em investimentos até dezembro de 2020. É diretor financeiro da Abesprev, e também coordenador do Comitê de Investimentos do Mútuoprev. Foi membro do Comitê Gestor do Plano II do Banesprev de 2014 até março de 2019, e é membro do CD da Afabesp.

SERGIO AUGUSTO SOBRINHO .....



Funcionário da ativa, ingressou no Banespa em 1988, foi escriturário, caixa, gerente Pessoa Física, Preferencial, Pymes e Van Gogh atuando no assessoramento de pessoa física alta renda e Pessoa Jurídica. É diretor do Sindicato dos Bancários de São Paulo e da Afubesp. É graduado em Ciências Sociais e possui certificação CPA 10 pela Anbima desde 2005. Trabalhou no Ceser Bras, e agências 0628 Aeroporto Internacional de SP, Vila Maria, Cantareira e está atualmente lotado na agência Jaçanã. É conselheiro suplente no Comitê de Investimentos do Banesprev 2017/2019.

# SAIBA COMO VOTAR

**A**gora que apresentamos os candidatos, é o momento de marcar na agenda o período de votação, que ocorre do dia 6 a 18 de fevereiro. Nesta eleição, a votação será realizada por meio eletrônico ([www.banesprev.com.br](http://www.banesprev.com.br)) e, **para os participantes com 65 anos ou mais, há a opção de votar enviando a cédula assinalada pelo Correio.** Apenas estes participantes receberão por correspondência o kit de votação contendo envelope carta-resposta, cédula padronizada para votação e instrução com a senha única para votação pela internet. Quem tem menos de 65 anos votará exclusivamente pela internet, com envio do kit por e-mail e SMS. Fique atento ao prazo! Qualquer dúvida sobre como votar ou no caso de atraso da correspondência, entre em contato com o Banesprev no 3004-1001 (regiões metropolitanas) ou 0800 705 1001 (outras localidades) para saber como proceder. Cada eleitor poderá votar em até dois membros para o Comitê de Investimentos, dois membros para o Conselho Deliberativo, dois membros para o Conselho Fiscal, um membro para o Conselho Fiscal, um Diretor Financeiro e um Diretor Administrativo.

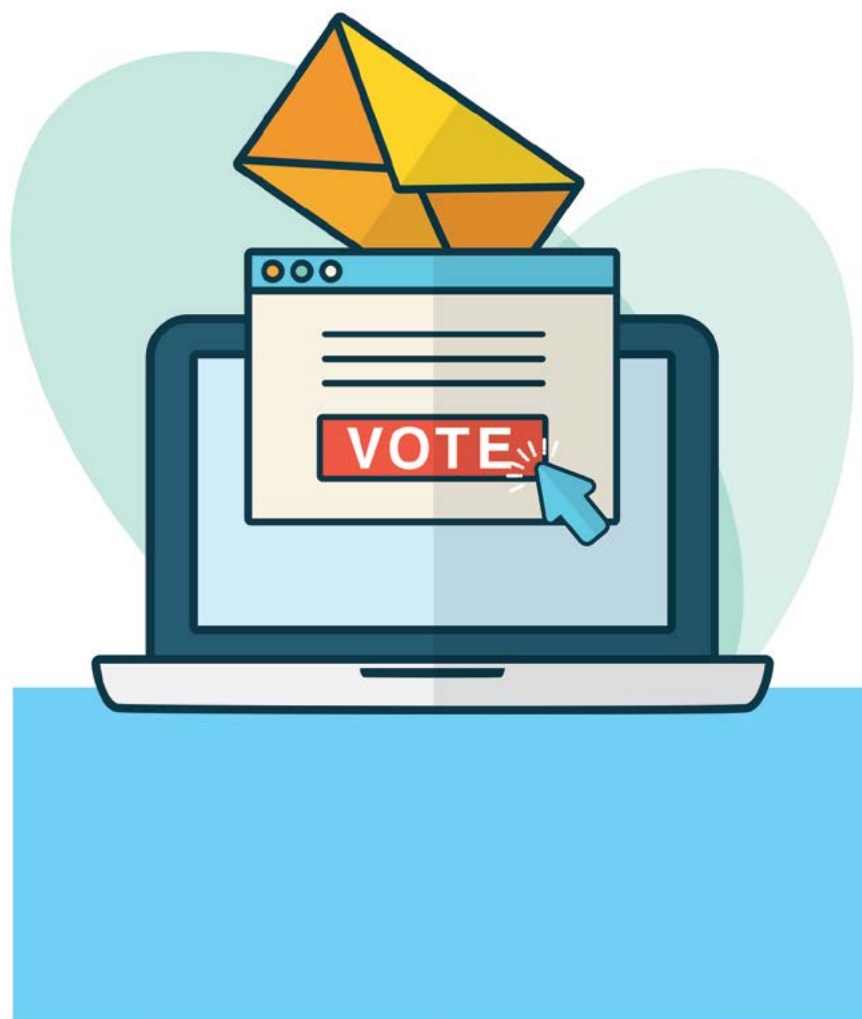

**banesprev**  
FUNDO BANESPA DE SEGURIDADE SOCIAL

## Eleições Estatutárias 2020

### Diretoria Financeira

- NONONONONO
- Adriano Ithya Takaki

### Diretoria Administrativa

- Maria Auxiliadora Alves da Silva
- NONONONONO

### Conselho Deliberativo

- Claudanir Reggiani
- Júlio Higashino
- NONONONONO
- NONONONONO

### Conselho Fiscal

- Aldo Rossini
- NONONONONO

### Comitê de Investimentos

- NONONONONO
- NONONONONO
- Sergio Augusto Sobrinho
- Dijalma Alves de Carvalho

## SEU VOTO É MUITO IMPORTANTE!

### QUEM APOIA A CHAPA UNIDADE PELO BANESPREV:

Afubesp, Afabesp, Abesprev, CNAB (Comissão Nacional dos Aposentados do Banespa - Afubesp), Sinfab, Sindicato dos Bancários de São Paulo, Osasco e Região, sindicatos e federações da base da Contraf e Federação dos Bancários SP/MS.